

# CHIHUAHUA

# Resultados



INSTITUTO ESTATAL ELECTORAL  
CHIHUAHUA



**Elecciones**  
**Infantiles**  
**2004**

# Directorio

Mtro. Julio César Santacruz Favela  
**Consejero Presidente**

Lic. Rogelio Arnaldo Ordoñez López  
**Secretario General**

Lic. Rodolfo Sandoval Peña  
**Secretario General Suplente**

Ing. Edmundo Elias Loya Loya  
**Coordinador General**

Lic. Saúl Oscar Osorio Muñoz  
**Coordinador de Organización Electoral**

C.P. Victoria Portillo Jáquez  
**Coordinadora de Capacitación Electoral  
y Educación Cívica**

C.P. Fabiola Erives Estrada  
**Coordinadora de Administración,  
Prerrogativas y Financiamiento**

C. Germán Arturo Bolívar Armendáriz  
**Subcoordinador General**

C.P. Enrique Valle Vega  
**Comisionado de Fiscalización de los Recursos  
de los Partidos y Agrupaciones Políticas**

Lic. Martín Fernando Alvarado Gates  
**Comisionado de Prensa Radio, Televisión  
y Otros Medios**

Lic. Julio César Merino Enriquez  
**Director Jurídico**

Lic. Liliana Loya Jaime  
**Directora de Sistemas**

Lic. Roberto Piñón Olivás  
**Director de Comunicación Social**



INSTITUTO ESTATAL ELECTORAL  
CHIHUAHUA

Av. División del Norte # 2104  
Colonia Alavista  
Tels. (01) 614-414-81-15 al 18  
[presidencia@ieechihuahua.org.mx](mailto:presidencia@ieechihuahua.org.mx)  
[www.ieechihuahua.org.mx](http://www.ieechihuahua.org.mx)

Noviembre 2004:  
Diseño del Documento  
Coordinación General

Impresión:  
Talleres Gráficos de Gobierno del Estado

## Contenido:

Mensaje del Consejero Presidente	4
Consulta Estatal Infantil 2004	5
Opciones propuestas	6
Las opciones	7
Apoyos institucionales	9
Modalidades	13
Resultados	15
Resultado Global	16
Modalidades de Votación	18
Resultados por Tipo de Casilla	24
Comparativo histórico	26
Resultados por Distrito, Municipio y Modalidad	27
Resultados por Distrito y Opción	30



# Mensaje

El desarrollo de elecciones infantiles permite ofrecer a la comunidad chihuahuense una radiografía del estado social desde la óptica de nuestros niños y niñas.

El conocimiento de la información resultante permite a los diversos sectores asumir posiciones de acuerdo a la responsabilidad que cada uno de ellos tiene frente a la sociedad; en particular, es aliciente para que el órgano electoral continúe efectuando acciones que estimulen la práctica del civismo y las conductas democráticas.

Una sociedad donde se practican los valores ciudadanos de tolerancia, igualdad, justicia y cooperación, entre otros, ayudan a construir un entorno social que propicia una mejor calidad de vida.

La inversión en atención a los niños y niñas chihuahuenses rendirá frutos porque edifica a los ciudadanos del futuro. El reto es que esos ciudadanos del mañana estén mejor preparados para la convivencia armónica, la exigencia de derechos y la asunción espontánea y diligente de deberes ciudadanos y comunitarios.

# Consulta Infantil



Las elecciones infantiles tienen como base la Consulta Estatal Infantil, implementada a un universo de 1290 niños y niñas pertenecientes al nivel primaria de los subsistemas estatal y federal y que residen en diversas poblaciones urbanas y rurales.

Dicha consulta aplicada por la estructura del Instituto Estatal Electoral en el ámbito municipal permitió conocer la opinión de los niños y niñas acerca de su entorno.

Se aplicaron 600 formatos de consulta en Ciudad Juárez, 346 en Chihuahua, 60 en cada uno de los municipios de Bocoyna, Jiménez, Namiquipa y Ojinaga y 104 en Parral, obteniéndose tres propuestas por formato.

De los resultados de la consulta se obtuvieron las opciones mediante las cuales se elaboró la boleta para las Elecciones Infantiles 2004.

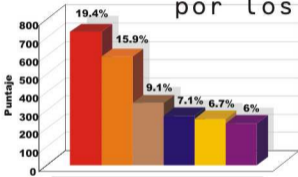
Opciones Propuestas  
por los Niños

**VIVIR EN UN LUGAR  
SIN VIOLENCIA**



**TENER UNA FAMILIA  
QUE NO ME LASTIME**



**SALONES CON  
COMPUTADORAS  
EN LAS ESCUELAS**



**VIVIR Y ESTUDIAR EN UN AMBIENTE  
LIMPIO Y SIN CONTAMINACIÓN**



**QUE MI CASA TENGA  
SERVICIOS PÚBLICOS**



**MÁS LUGARES DE PASEO  
PARA LOS NIÑOS**

# Las Opciones:



**SALONES CON COMPUTADORAS  
EN LAS ESCUELAS**



**MÁS LUGARES DE PASEO  
PARA LOS NIÑOS**



**TENER UNA FAMILIA  
QUE NO ME LASTIME**



**VIVIR Y ESTUDIAR EN UN AMBIENTE  
LIMPIO Y SIN CONTAMINACIÓN**



**VIVIR EN UN LUGAR  
SIN VIOLENCIA**



**QUE MI CASA TENGA  
SERVICIOS PÚBLICOS**

Con el fin de ser incluyentes, la boleta infantil fue traducida a la lengua utilizada por el grupo étnico Rarámuri en la Baja y Alta Tarahumara.

## Alta Tarahumara

**Yé banti ta, a Cuchionaupa 2004**  
CHIRIKAHUA

Tawa Tawa

Chí kú ma banti... Ali por ma jí  
A le bawera, japi ma a kúli a tá mapi banti, japi ma ma kúli

-  Japi nírúma Computadora amáigani japi a'na bínarawa
-  Japi a'na banti íi bantawí w'ansa a'na
-  Bani nija japi a'na bita ni le nawa a'na
-  Ni bintawí íi bintawí japi a'na wa semati ja íi le nira nija ali mali
-  Bintawí awitá japi ma le nekawera
-  Japi a'na nija bita nírúlará kákará Raramú

## Baja Tarahumara

**Ye banti ta, a Cuchionaupa 2004**  
CHIRIKAHUA

Tawa Tawa

Chiki banti ma...  
A le bawerapchi bita gúli wacha wa a'na wachitá gúli ma

-  Bawéga awerúchi computadora awitá a'na simata ga
-  Wachi nírúma awitá wachi bawéga awitá
-  Bani nija a'na bita chawaká a'na
-  Bani bawitá awitá ali wita a'na awitá a'na tawí nija a'na le ga
-  Bani bawitá a'na awitá a'na tawí wachéga awitá
-  Ni bawitá awitá awitá awitá a'na bita ga



# Apoyos Institucionales



Se hizo una invitación a las diferentes autoridades educativas con la finalidad de que conocieran el programa cívico "Elecciones Infantiles", solicitando su apoyo en diversas actividades.

Se firmó convenio de colaboración con la Secretaría de Educación y Cultura del Gobierno del Estado, con la finalidad de realizar trabajos conjuntos con los subsistemas Estatal y Federal.

El Instituto Estatal y de Participación Ciudadana de Coahuila firmó un Convenio de Apoyo y Colaboración con el IEE, facilitando 15 Urnas Electrónicas, que se instalaron el 27 de junio y el 4 de julio en diferentes puntos del Estado, así como apoyo y asesoría para el funcionamiento de las mismas.

Por medio de Educación Indígena se hizo la traducción de la boleta a la lengua Raramuri correspondiente a la Alta y Baja Tarahumara, así como la grabación en audio de la misma para adaptarla al software de la urna electrónica.

El Programa de Educación a Distancia y Red Escolar promovió y facilitó el equipo para implementar el programa en la modalidad de Internet en escuelas adscritas al mismo.

Jóvenes estudiantes pertenecientes a la Preparatoria "Maestros Mexicanos 8418" apoyaron en el conteo, separación y empaquetado del material de Elecciones Infantiles correspondientes a la modalidad de voto tradicional.



El Instituto Tecnológico Plantel I y II en Chihuahua así como el Plantel ubicado en Juárez, las facultades de Contaduría y Administración, e Ingeniería de la Universidad Autónoma de Chihuahua, la Universidad Tecnológica de Chihuahua y Juárez, proporcionaron estudiantes para hacerse cargo de la operación de las Urnas Electrónicas.



## ELECCIONES INFANTILES 2004

APOYO DE ESTUDIANTES PROPORCIONADO POR LAS DIFERENTES INSTITUCIONES EDUCATIVAS

	SELECCIÓN DE MATERIAL	MANEJO DE URNA	APOYO EN CASILLA	TOTAL
PREP. "MAESTROS MEXICANOS"	10			10
TECNOLÓGICO I		10	18	28
TECNOLÓGICO II		2	3	5
UNIVERSIDAD TECNOLÓGICA CHIH.		14		14
FACULTAD DE CONTABILIDAD UACH			8	8
FACULTAD DE INGENIERÍA UACH		6		6
TECNOLÓGICO JUÁREZ			32	32
<b>TOTAL</b>	<b>10</b>	<b>32</b>	<b>61</b>	<b>103</b>



# Modalidades



Las Elecciones Infantiles 2004 se llevaron a cabo en dos etapas, la primera del 7 al 11 de junio en las "Casillas Escolares" en dos modalidades.

La primera llamada **Tradicional**, donde los niños y las niñas votaron con boleta impresa, depositándola en una urna, realizándose al final de la jornada el escrutinio y cómputo de votos así como el llenado del acta respectiva.

A partir del siete de junio y hasta el día cuatro de julio, los niños y las niñas tuvieron oportunidad de votar en **Internet** en la página web [www.ninos.ieechihuahua.org.mx](http://www.ninos.ieechihuahua.org.mx).

Esta segunda modalidad obtuvo un reconocido impulso en escuelas pertenecientes al Programa de Educación a Distancia, gracias al apoyo de la red escolar.

La tercer modalidad fue la **Urna Electrónica**, en la cual se utilizaron 15 aparatos proporcionados mediante comodato por el Instituto Electoral y de Participación Ciudadana de Coahuila.

Los niños y las niñas votaron sobre pantallas sensibles al tacto, en un ambiente audiovisual basado en un software amigable, sencillo y multicolor en su diseño.

El procedimiento de votación comienza al introducir a la urna electrónica un código que verifica que la base de datos se encuentre en ceros, imprimiendo un acta de inicio; una vez realizado este paso, los niños y las niñas, mediante un código acceden a la página que será manejada mediante el tacto sobre la pantalla. En esta pantalla se encuentra una boleta con las diversas opciones. Una vez que el niño o la niña votaron, el código queda inutilizado, por lo que solo se puede votar una vez. Al finalizar la jornada electoral, el sistema se cierra mediante la aplicación de un código y se procede a la impresión de un acta de cierre y cómputo por opción.

Esta etapa inició el 27 de junio instalándose las urnas electrónicas en quince municipios: Aldama, Ascensión, Buenaventura, Camargo, Cuahtémoc, Delicias, Guachochi, Guerrero, Hidalgo del Parral, Jiménez, Madera, Meoqui, Namiquipa, Nuevo Casas Grandes y Santa Bárbara. Para esta actividad se contó con el apoyo de jóvenes de la Universidad Tecnológica, Institutos Tecnológicos I y II, Instituto Tecnológico de Juárez, de las carreras de Contabilidad e Ingeniería de la UACH y del personal de las Asambleas Municipales.

El 4 de julio se instalaron las quince Urnas Electrónicas en Juárez y Chihuahua contando con el apoyo de las Presidencias Municipales, la Secretaría de Fomento Social y Centros Comerciales. Las urnas se instalaron en lugares de gran concentración de familias, especialmente centros de recreación, comerciales y plazas públicas.



# Los Resultados



El total de votación a nivel estatal en la Elección infantil del 2004 fue de **357,722** votos, lo que representa un porcentaje de participación del 81.33% de la población escolar del nivel primaria, pertenecientes a los subsistemas estatal y federal, que es del orden de 439 mil 841 niños y niñas.

# Resultado de las votaciones

## MODALIDADES

OPCIÓN	TRADICIONAL	INTERNET	URNA ELECTRONICA	TOTALES
	173,457	3,443	2,070	178,970
	36,440	2,976	1,067	40,483
	24,353	2,083	450	26,886
	43,640	3,795	1,263	48,698
	36,837	2,819	1,550	41,206
	19,912	1,044	523	21,479
<b>TOTAL</b>	<b>334,639</b>	<b>16,100</b>	<b>6,823</b>	<b>357,722</b>



# Resultado Global por Opción

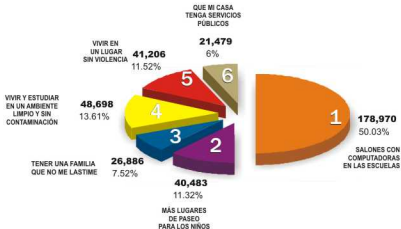

# Resultado por modalidad

## I.- Voto Tradicional:



1		SALONES CON COMPUTADORAS EN LAS ESCUELAS	173,457
2		VIVIR Y ESTUDIAR EN UN AMBIENTE LIMPIO Y SIN CONTAMINACIÓN	43,640
3		VIVIR EN UN LUGAR SIN VIOLENCIA	36,837
4		MÁS LUGARES DE PASEO PARA LOS NIÑOS	36,440
5		TENER UNA FAMILIA QUE NO ME LASTIME	24,353
6		QUE MI CASA TENGA SERVICIOS PÚBLICOS	19,912
<b>TOTAL</b>			<b>334,639</b>

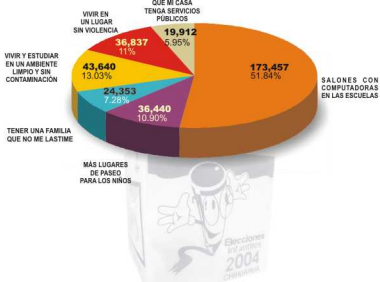



## II.- Voto por Internet:



1		VIVIR Y ESTUDIAR EN UN AMBIENTE LIMPIO Y SIN CONTAMINACIÓN	3,795
2		SALONES CON COMPUTADORAS EN LAS ESCUELAS	3,443
3		MÁS LUGARES DE PASEO PARA LOS NIÑOS	2,976
4		VIVIR EN UN LUGAR SIN VIOLENCIA	2,819
5		TENER UNA FAMILIA QUE NO ME LASTIME	2,083
6		QUE MI CASA TENGA SERVICIOS PÚBLICOS	1,044
TOTAL			16,100

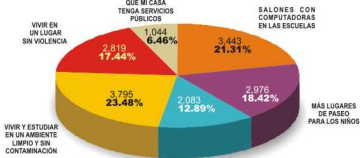

### III.- Voto en Urna Electrónica

1	SALONES CON COMPUTADORAS EN LAS ESCUELAS	2.070
2	VIVIR EN UN LUGAR SIN VIOLENCIA	1.550
3	VIVIR Y ESTUDIAR EN UN AMBIENTE LIMPIO Y SIN CONTAMINACIÓN	1.263
4	MÁS LUGARES DE PASEO PARA LOS NIÑOS	1.067
5	QUE MI CASA TENGA SERVICIOS PÚBLICOS	523
6	TENER UNA FAMILIA QUE NO ME LASTIME	450
<b>TOTAL</b>		<b>6923</b>





# Resultados por tipo de casilla

## Modalidad Tradicional

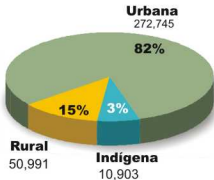





## Indígena

OPCIÓN	LUGAR	VOTOS	%
1	1	3,573	32.77
2	2	2,466	22.62
3	5	1015	9.31
4	4	1,252	11.48
5	6	777	7.13
6	3	1,820	16.69

## Urbana

OPCIÓN	LUGAR	VOTOS	%
1	1	145,700	53.42
2	4	28,365	10.4
3	5	18,792	6.89
4	2	34,529	12.66
5	3	31,857	11.68
6	6	13,502	4.95

## Rural

OPCIÓN	LUGAR	VOTOS	%
1	1	24,182	47.42
2	3	5,620	11.02
3	5	4,568	8.96
4	2	7,829	15.36
5	6	4,188	8.21
6	4	4,604	9.03



# Comparativo Histórico



Gracias al apoyo interinstitucional se logró una votación sin precedentes, que supera en 211 mil 149 participaciones de niños y niñas obtenidas en las elecciones infantiles celebradas en el 2001 y en 258 mil 201 a las obtenidas en las elecciones infantiles de 1998.

# Resultados Totales por Distrito, Municipio y Modalidad

N°	DISTRITO	MUNICIPIO	TRADICIONAL	INTERNET	URNA	TOTAL
1	I	AHUMADA	436	23		462
2	I	ASCENSIÓN	2084	6	116	2206
3	I	CASAS GRANDES	1321	10		1331
4	I	NVO. CASAS GRANDES	6174	368	103	6645
5	I	GALEANA	576	6		579
6	I	GUADALUPE D.B.	967			967
7	I	JANOS	844	4		848
8	I	PRAXEDIS G. GRO.	994			994
9	II al VII	JUÁREZ	137072	738	1907	136717
10	IX	BACHÍNWA	301	146		447
11	IX	BUENAVENTURA	2361	18	127	2486
12	IX	GÓMEZ FARIAS	1072	3		1075
13	IX	L. ZARAGOZA	960	1		961
14	IX	MADERA	4406	1	83	4489
15	IX	MATACHI	364			364
16	IX	NAMQUIPA	2038	2	77	2117
17	IX	TEMÓSACHI	718	1		720
18	X	ALDAMA	1910	819	67	2696
19	X	AGUILES SERDÁN	464	6		502
20	X	COYAME	166	7		175
21	X	JULIMES	335	1		336
22	X	MANUEL BENAVIDES	265	2		267
23	X	MEOQUI	2705	1	134	2839



N°	DISTRITO	MUNICIPIO	TRADICIONAL	INTERNET	URNA	TOTAL
24	X	OJINAGA	3592	2		3594
25	X	ROSALES	706	1		707
26	XIXAL AL XXX	CHIHUAHUA	84064	10229	2954	97247
27	XB	BELISARIO DOMÍNGUEZ	275	10		285
28	XB	CARICHE	961	4		965
29	XB	CUSHUARIACHI	424	27		451
30	XB	EL TULE	174			174
31	XB	GRAN MORELOS	109	1		110
32	XB	HUEJOTITAN	99	7		106
33	XB	MATAMOROS	523	1		524
34	XB	MONDWA	394	1		395
35	XB	RIVA PALACIO	77	151		228
36	XB	ROSARIO	261	84		345
37	XB	SANTA BÁRBARA	879	41	222	1142
38	XB	SANTA ISABEL	258	172		430
39	XB	SAN FCO. DE BORJA	211			211
40	XB	SAN FCO. DEL ORO	483	2		485
41	XB	SATEVÓ	368	85		453
42	XB	VALLE DE ZARAGOZA	580	2		582
43	XIII	CUALTEMOC	13510	884	196	14600
44	XIV	BOCOYNA	3191	37		3198
45	XIV	CHÍNPAS	734	26		762
46	XIV	GUAZAPARES	1147	1		1148





N°	DISTRITO	MUNICIPIO	TRADICIONAL	INTERNET	URNA	TOTAL
47	XIV	GUERRERO	4776	2	248	5024
48	XIV	MAGUARICH	188	1		189
49	XIV	MORIS	639			639
50	XIV	OCAMPO	867	1		868
51	XIV	URIQUE	2749			2749
52	XIV	URUACHI	1082			1082
53	XIV	CAMARGO	3215	12	96	3323
54	XV	CONCHOS	64			64
55	XV	JIMÉNEZ	5076	1	170	5247
56	XV	LA CRUZ	239	4		243
57	XV	SAUCILLO	1724	2		1726
58	XX	DELICIAS	4049	37	122	4208
59	XXI	BALLEZA	2373	9		2382
60	XXI	BATOPLAS	1181	18		1197
61	XXI	GUACHOCHI	5733	4	139	5876
62	XXI	GUADALUPE Y CALVO	9546	4		9550
63	XXI	MORELOS	1173			1173
64	XXII	ALLENDE	936	11		947
65	XXII	CORONADO	289	3		292
66	XXII	H. DEL PARRAL	10255	2070	164	12489
67	XXII	LÓPEZ	280	1		281
		<b>GRAN TOTAL</b>	<b>334.639</b>	<b>16,147</b>	<b>6,923</b>	<b>357.709</b>
				13 fuera del Estado		<b>357.722</b>

## Resultados por Distrito y Opción

DISTRITO I NVO CASAS GRANDES							
OPCIÓN	1	2	3	4	5	6	Total
VOTOS	7596	1376	963	1862	1188	969	13953
%	54.43	9.86	6.90	13.34	8.51	6.94	100.00

DISTRITOS II AL VIII JUÁREZ							
OPCIÓN	1	2	3	4	5	6	Total
VOTOS	79853	11581	8655	15654	17169	6805	139717
%	57.15	8.29	6.19	11.20	12.29	4.87	100.00

DISTRITO IX MADERA							
OPCIÓN	1	2	3	4	5	6	Total
VOTOS	6271	1472	1042	1938	1035	934	12692
%	49.41	11.60	8.21	15.27	8.15	7.36	100.00

DISTRITO X MEOQUI							
OPCIÓN	1	2	3	4	5	6	Total
VOTOS	6019	1135	855	1659	928	641	11237
%	53.56	10.10	7.61	14.76	8.26	5.70	100.00

DISTRITOS XI y XVI AL XIX CHIHUAHUA							
OPCIÓN	1	2	3	4	5	6	Total
VOTOS	44239	13190	7979	14441	13275	5053	98177
%	45.06	13.43	8.13	14.71	13.52	5.15	100.00

DISTRITO XII SANTA BARBARA							
OPCIÓN	1	2	3	4	5	6	Total
VOTOS	2835	1077	666	1093	599	616	6886
%	41.17	15.64	9.67	15.87	8.70	8.95	100.00





DISTRITO XIII CUAUHTÉMOC						
1	2	3	4	5	6	Total
6360	1702	1357	2664	1777	740	14600
43.56	11.66	9.29	18.25	12.17	5.07	100.00

DISTRITO XIV GUERRERO						
1	2	3	4	5	6	Total
6212	2236	1447	2458	1391	1775	15519
40.03	14.41	9.32	15.84	8.96	11.44	100.00

DISTRITO XV CAMARGO						
1	2	3	4	5	6	Total
5848	1293	767	1245	880	572	10603
55.14	12.19	7.23	11.74	8.30	5.39	100.00

DISTRITO XX DELICIAS						
1	2	3	4	5	6	Total
1647	600	372	697	663	229	4208
39.14	14.26	8.84	16.56	15.76	5.44	100.00

DISTRITO XXI GUACHOCHI						
1	2	3	4	5	6	Total
6171	2632	1532	2356	1319	2148	16158
38.19	16.29	9.48	14.58	8.16	13.29	100.00

DISTRITO XXII H. DEL PARRAL						
1	2	3	4	5	6	Total
6520	1966	1111	2330	1352	680	13959
46.71	14.08	7.96	16.69	9.69	4.87	100.00

# Elecciones Infantiles 2004

Ante la posibilidad de la omisión de nombres, importantes todos, únicamente mencionamos las instituciones y organizaciones que de diferentes maneras hicieron posible la aplicación exitosa de este ejercicio en todo el estado.

Distinguimos con una mención especial a toda la estructura educativa en el Estado por el apoyo recibido, desde el titular de la Secretaría de Educación y Cultura, sus colaboradores, las autoridades de los subsistemas estatal y federal, y sobre todo a los directores y maestros de las escuelas primarias; porque todos dispusieron de un espacio en sus múltiples actividades para hacer posible la aplicación de este ejercicio vivencial democrático en la niñez chihuahuense.

Contamos con la colaboración de los directivos, catedráticos y estudiantes de los Institutos Tecnológicos de Chihuahua Planteles I y II, el Instituto Tecnológico de Juárez, Las Universidades Tecnológicas de Chihuahua y Juárez, las Facultades de Contaduría y de Ingeniería de la UACH, la Preparatoria Maestros Mexicanos de Chihuahua; importante fue la cooperación del Instituto Electoral y de Participación Ciudadana de Coahuila, Asambleas Municipales Electorales, Presidencias Municipales, Centros Comerciales y Centros Recreativos.

A quienes a través de estas Instituciones y Organizaciones hicieron posible el Programa Elecciones Infantiles 2004 nuestro más sincero agradecimiento.



INSTITUTO ELECTORAL Y PARTICIPACIÓN CIUDADANA