

¿Tienes un local o casa habitación y te interesa rentarlo?

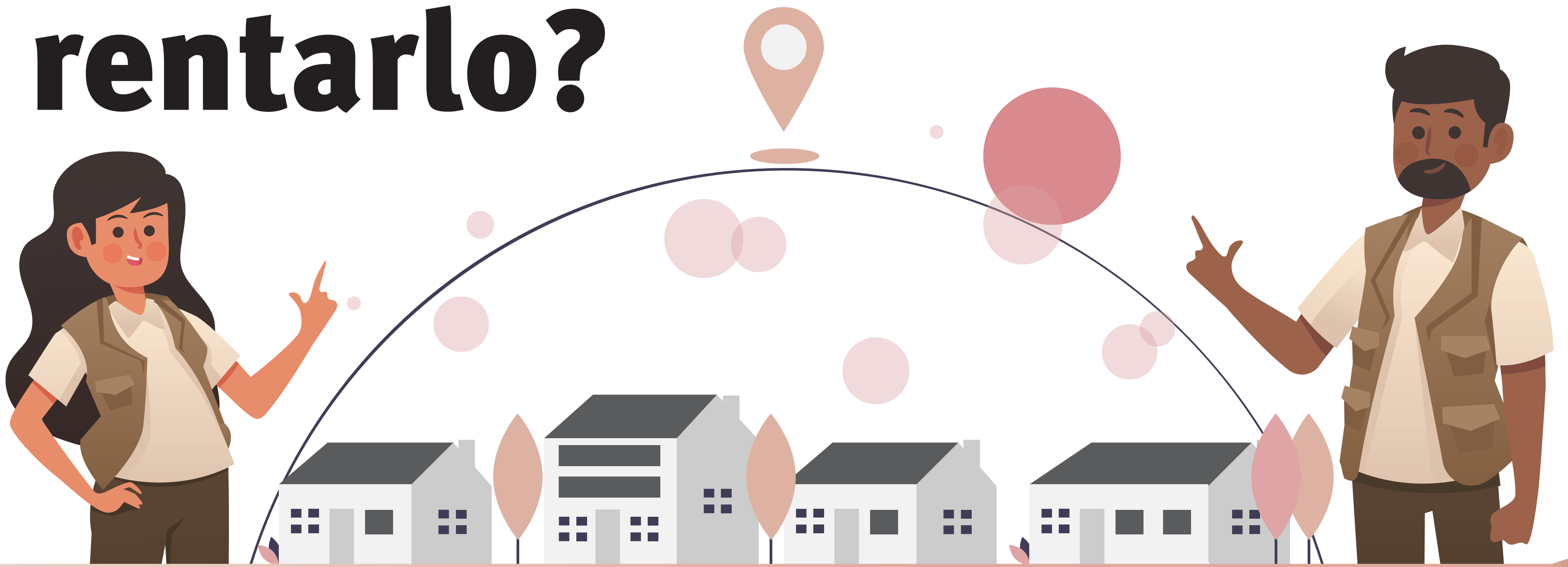

El Instituto Estatal Electoral de Chihuahua para el Proceso Electoral Ordinario 2020-2021, busca inmuebles para la instalación de las Asambleas Municipales bajo los siguientes requisitos:

1. Que sea de fácil acceso y/o en avenida principal (preferentemente).
2. Que tenga 4 o más espacios amplios, uno de ellos adaptable a sala de juntas.
3. Estacionamiento.
4. Que permita modificaciones para uso de oficinas.
5. Que se encuentre lejos de gasolineras, centros de esparcimiento y de culto religioso.
6. Que cuente con servicios básicos como agua, luz y teléfono (preferentemente) y se encuentre al corriente con sus pagos.
7. Alta en el padrón de proveedores (en caso de ser inmobiliaria).
8. Que tenga opinión positiva en el SAT no mayor a tres meses (en caso de ser inmobiliaria).

Si estas interesado(a), mándanos fotografías (interior y exterior) y plano con medidas del lugar, al correo: rtejedar@ieechihuahua.org.mx

ESPACIO MÍNIMO REQUERIDO

MUNICIPIO	SUPERFICIE (M ²)	MUNICIPIO	SUPERFICIE (M ²)
AHUMADA	140	JANOS	80
ALDAMA	140	JIMÉNEZ	150
ALLENDE	85	JUÁREZ	1700
AQUILES SERDÁN	140	JULIMES	80
ASCENSIÓN	140	LÓPEZ	80
BACHÍNIVA	140	MADERA	150
BALLEZA	140	MAGUARICHI	80
BATOPILAS DE MANUEL GÓMEZ MORÍN	80	MANUEL BENAVIDES	80
BOCOYNA	150	MATACHÍ	80
BUENAVENTURA	140	MATAMOROS	80
CAMARGO	300	MEOQUI	300
CARICHÍ	85	MORELOS	80
CASAS GRANDES	140	MORIS	80
CORONADO	80	NAMIQUIPA	150
COYAME DEL SOTOL	80	NONOAVA	80
LA CRUZ	80	NUEVO CASAS GRANDES	350
CUAUHTÉMOC	350	OCAMPO	80
CUSIHUIRIACHI	80	OJINAGA	150
CHIHUAHUA	1500	PRAXEDIS G. GUERRERO	80
CHÍNIPAS	80	RIVA PALACIO	80
DELICIAS	350	ROSALES	140
DR. BELISARIO DOMÍNGUEZ	80	ROSARIO	80
GALEANA	80	SAN FRANCISCO DE BORJA	80
SANTA ISABEL	80	SAN FRANCISCO DE CONCHOS	80
GÓMEZ FARIÁS	80	SAN FRANCISCO DEL ORO	80
GRAN MORELOS	80	SANTA BÁRBARA	140
GUACHOCHI	300	SATEVÓ	80
GUADALUPE	80	SAUCILLO	150
GUADALUPE Y CALVO	150	TEMÓSACHIC	80
GUAZAPARES	85	EL TULE	80
GUERRERO	300	URIQUE	140
HIDALGO DEL PARRAL	350	URUACHI	80
HUEJOTITÁN	80	VALLE DE ZARAGOZA	80
IGNACIO ZARAGOZA	85		

Para mayor información:

Comunicarse al Instituto Estatal Electoral Chihuahua, a la *Dirección Ejecutiva de Prerrogativas, Partidos Políticos y Organización Electoral* tel. 614 432 1980 ext. 2072 y 2075